

ΧΑΤΖΗΡΑΦΑΗΛΙΔΗΣ ΣΑΚΗΣ

Μηχανολόγος Μηχανικός Τ.Ε.

Μελέτη - Εγκατάσταση Συστημάτων

Θέρμανσης - Κλιματισμού

Τηλ.: 6937 970621

- Εγκαταστάσεις θέρμανσης

- Εγκαταστάσεις υδραυλικών -
αποχετεύσεων

- Εγκαταστάσεις κλιματιστικών

- Εγκαταστάσεις αερίου

- Συντηρήσεις καυστήρων

- Συντηρήσεις κλιματιστικών

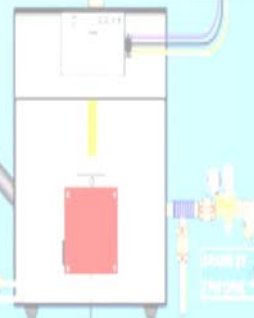

ΧΑΤΖΗΡΑΦΑΗΛΙΔΗΣ ΒΑΣΙΛΕΙΟΣ

Ηλεκτρολόγος Μηχανικός Τ.Ε.

Αδειούχος Συντηρητής Καυστήρων Αρ.Αδ. Κ-27

Αδειούχος Ηλεκτρολόγος Εγκαταστάσεων Αρ.Αδ. Κ-467

Τηλ.: 6944 - 260667, 2510 -220888

www.electroserv.gr

- Συντήρηση καυστήρων
πετρελαίου - αερίου

- Ρύθμιση καυστήρα με
πιστοποιημένο όργανο

- Έκδοση φύλλου ελέγχου
λεβητοστασίου

για πολυκατοικίες και οικίες

- Επισκευή βλαβών σε
καυστήρες

- Άμεση ανταπόκριση σε service
και ανταλλακτικά

- Ηλεκτρολογικές εγκαταστάσεις

- Αντικατάσταση κεντρικού

ηλεκτρικού πίνακα

- Αυτοματισμοί

- Τοποθετήσεις
πυρανίχνευσης

(ανίχνευση
μονοξειδίου

του άνθρακα)

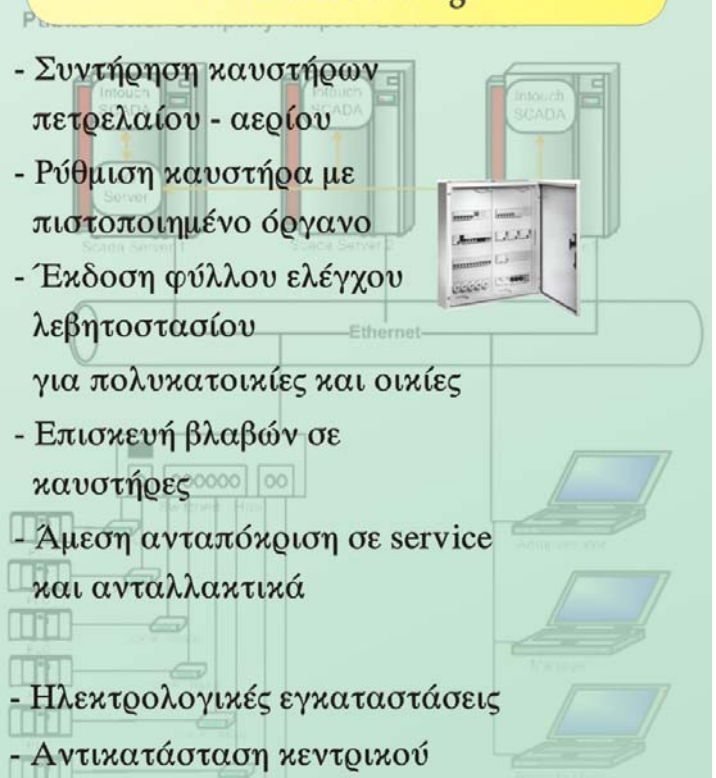

Τακτική συντήρηση του λέβητα - καυστήρα πετρελαίου

Η συντήρηση του λέβητα - καυστήρα πρέπει να γίνεται τουλάχιστον μία φορά το χρόνο. Ο καταλληλότερος χρόνος είναι αμέσως μετά τη λήξη της περιόδου θέρμανσης (δηλ. Μάιο - Απρίλιο), ώστε να μην μείνουν τα κατάλοιπα της καύσης (θειάφι, σιδηροπυρίτης κ.α) κατά την διάρκεια του καλοκαιριού, οπότε υπάρχει κίνδυνος διάβρωσης των εσωτερικών τοιχωμάτων του λέβητα και είναι και πιο δύσκολος ο καθαρισμός.



Έκδοση φύλλου ελέγχου λεβητοστασίου

σε πολυκατοικίες και οικίες

Η έκδοση του φύλλου ελέγχου έχει σαν σκοπό πρώτα απ' όλα την ασφαλή λειτουργία του λεβητοστασίου σύμφωνα με τους κανονισμούς της ΠΕΡΠΑ.

Για τον έλεγχο απόδοσης του λέβητα και του καυστήρα έχουμε τον πλέον εξειδικευμένο όργανο που κυκλοφορεί με ρυθμίσεις ακριβείας, για λειτουργία με τον μεγαλύτερο δυνατό βαθμό απόδοσης του συστήματος.



Συντήρηση καυστήρων πετρελαίου - αερίου - Ρύθμιση καυστήρα με εξειδικευμένο όργανο

Επίσκεψη Εργαζών σε καυστήρες - Άφες ανταπόκριση σε ζητήσεις και ανταλλάκτικα

Οπότε τακτική συντήρηση σημαίνει:

- Καλύτερη απόδοση του λέβητα -καυστήρα
- Εξοικονόμηση πετρελαίου, αφού ο λέβητας θα είναι καθαρός από περιττά υπολείμματα
- Αύξηση του χρόνου λειτουργίας του λέβητα
- Ομαλή λειτουργία του καυστήρα



ΧΑΤΖΗΡΑΦΑΗΛΙΔΗΣ ΒΑΣΙΛΕΙΟΣ

Πυρανίχνευση

Συνίσταται σε οικοδομές που οι αποθήκες είναι δίπλα στο λεβητοστάσιο να τοποθετείτε ανιχνευτής μονοξειδίου του άνθρακα και ανιχνευτής φωτιάς και καπνού.



Για περισσότερες πληροφορίες επισκεφθείτε την ιστοσελίδα μας www.electroserv.gr